

Plan de amplasament si delimitare a imobilului

Scara 1:500

Nr. cadastral	Suprafata masurata a imobilului(mp)	Adresa imobilului: Loc.Pitesti ,judet Arges
81658	1624	B-dul Petrochimistilor,Nr.18-punct "Centru Sfantu Andre
intravilan		
Cartea Funciara nr.	81658	Unitatea administrativ teritoriala (UAT)
		Pitesti

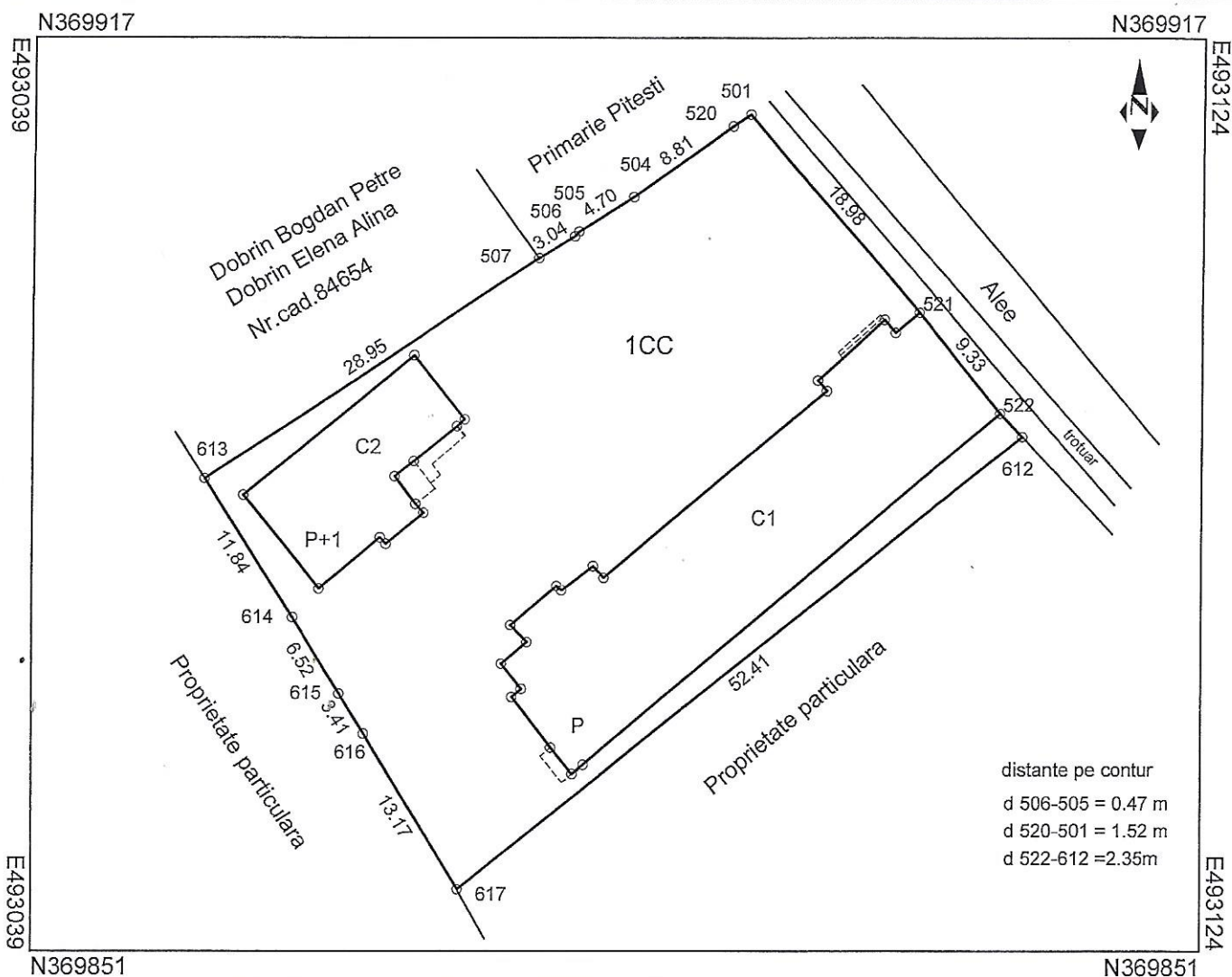

A. Date referitoare la teren			
Nr. parcela	Categorie de folosinta	Suprafata (mp)	Mentii
1	CC	1624	Imprejmuat cu gard lemn si gard plasa
Total		1624	

B. Date referitoare la constructii			
Cod	Destinatia	Suprafata construita la sol (mp)	Mentii
C1	CAS	397	Centru rezideantial, Caramida, Parter, Supr. constr. desfasurata = 397mp
C2	CAS	122	Centru de zi, Caramida, P+1, Supr. constr. desfasurata = 244mp
Total		519	

Suprafata totala masurata = 1624 mp
Suprafata din act = 1593 mp

<p>Executant</p> <p>S.C. GEOTER PROIECT S.R.L.</p> <p>Confirm executarea masuratorilor la teren corectitudinea intocmirii documentatiei cadastrale si corespondenta acesteia cu realitatea din teren</p> <p>Semnatura si stampila</p> <p>Stefan CRISTEA</p> <p>Sena RO-B-F, Nr. 0191</p> <p>S.C. GEOTER PROIECT S.R.L.</p> <p>Clasa I</p> <p>Data: 08.05.2015</p>	<p>Inspector</p> <p>Confirm introducerea imobilului in baza de date integrata si atribuirea numarului cadastral</p> <p>Oficiul de Cadastru si Publicitate Imobiliara</p> <p>Setngatura si parafa</p> <p>BUGAR ELENA</p> <p>Consilier gradul I</p> <p>Stampila BCPI</p> <p>24269/08.05.2015</p>
--	---